

Compás adicional UNI-JET – seguridad básica

Pos.	Denominación	N° de artículo				
1	Transmisión de ángulo	6-32021				
UNI-JET D, M, S, CONTURA						
3	FFB	Peso de hoja	Compás adicional	Tamaño pletina de compás	Tamaño brazo de compás	
					UNI-JET D, M, S	UNI-JET CONTURA
		< 100 kg	No	12	63	61
		≥ 100 kg	sí	10	47	45
1301-1450	> 0 kg	sí	10	47	45	
1451-1700	> 0 kg	sí	12	63	61	
UNI-JET SC, SCF, CC						
3	FFB	Compás adicional	Tamaño pletina de compás	Tamaño brazo de compás		
				46		
1201-1400		sí	10			
UNI-JET C						
3	FFB	Compás adicional	Tamaño pletina de compás	Tamaño brazo de compás		
				12		
				08		
				12		
Ventana oscilo-batiente						
3A	Compás					
	Pletina de compás	Set 6-39731-00				
	Muelle					
Ventana oscilo-batiente de apertura lógica						
3F	Compás					
	Pletina de compás	Set 6-39732-00				
	Muelle					
46	Calce para perfiles de PVC y aluminio	según perfil				
10	Cerradero Se Zamak	FL12				
10B	Cerradero Se Zamak	FL4				

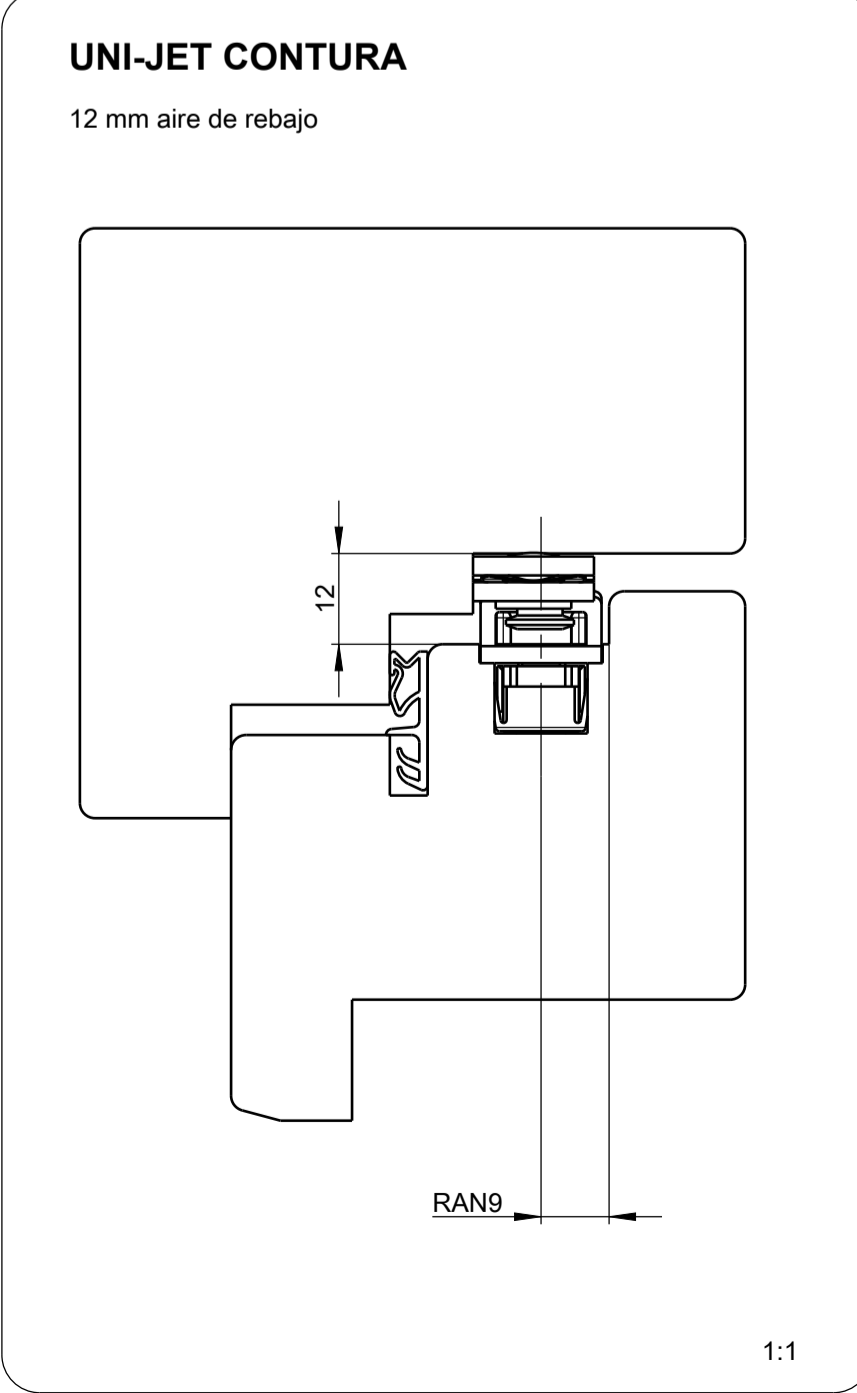
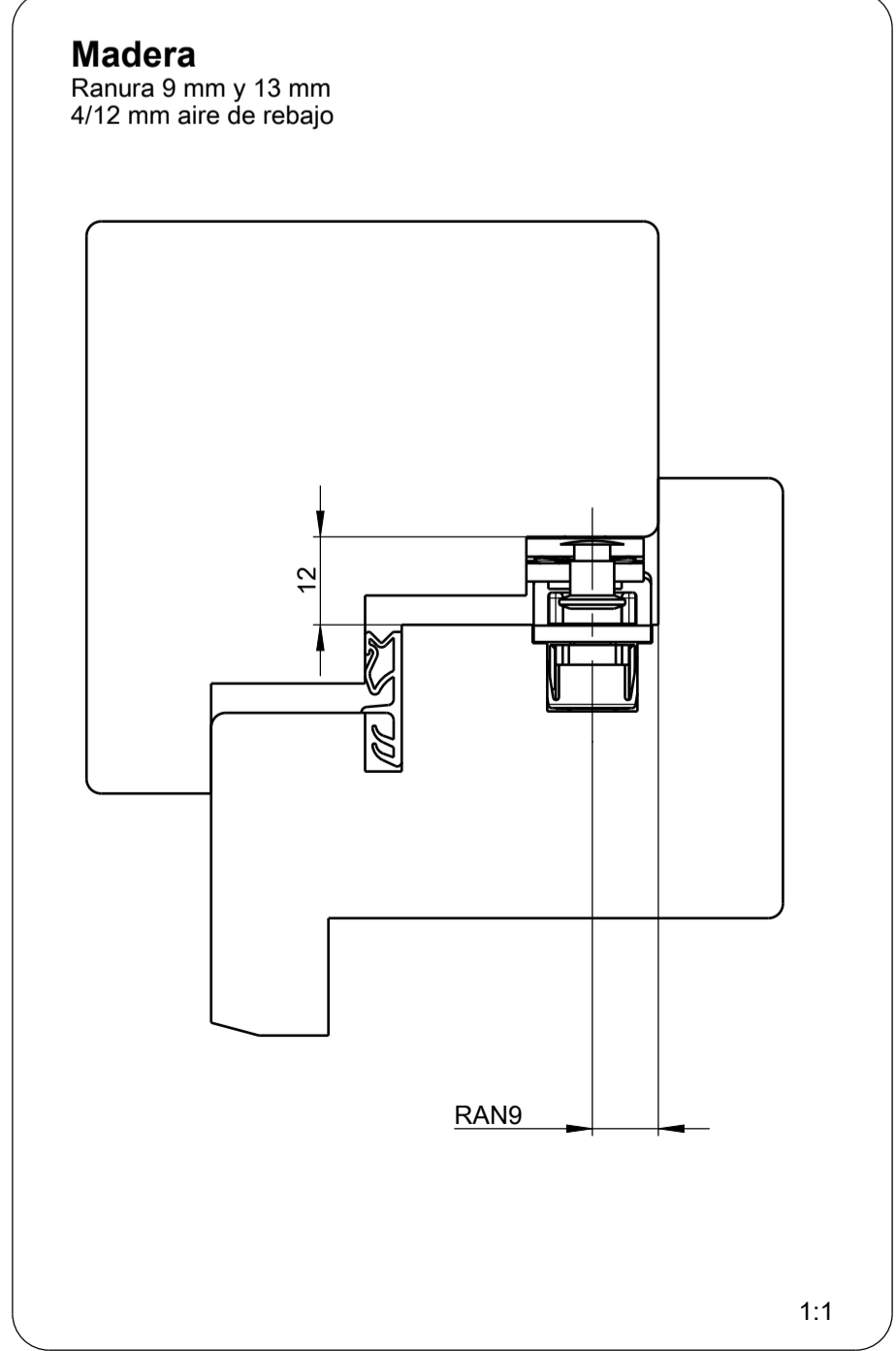
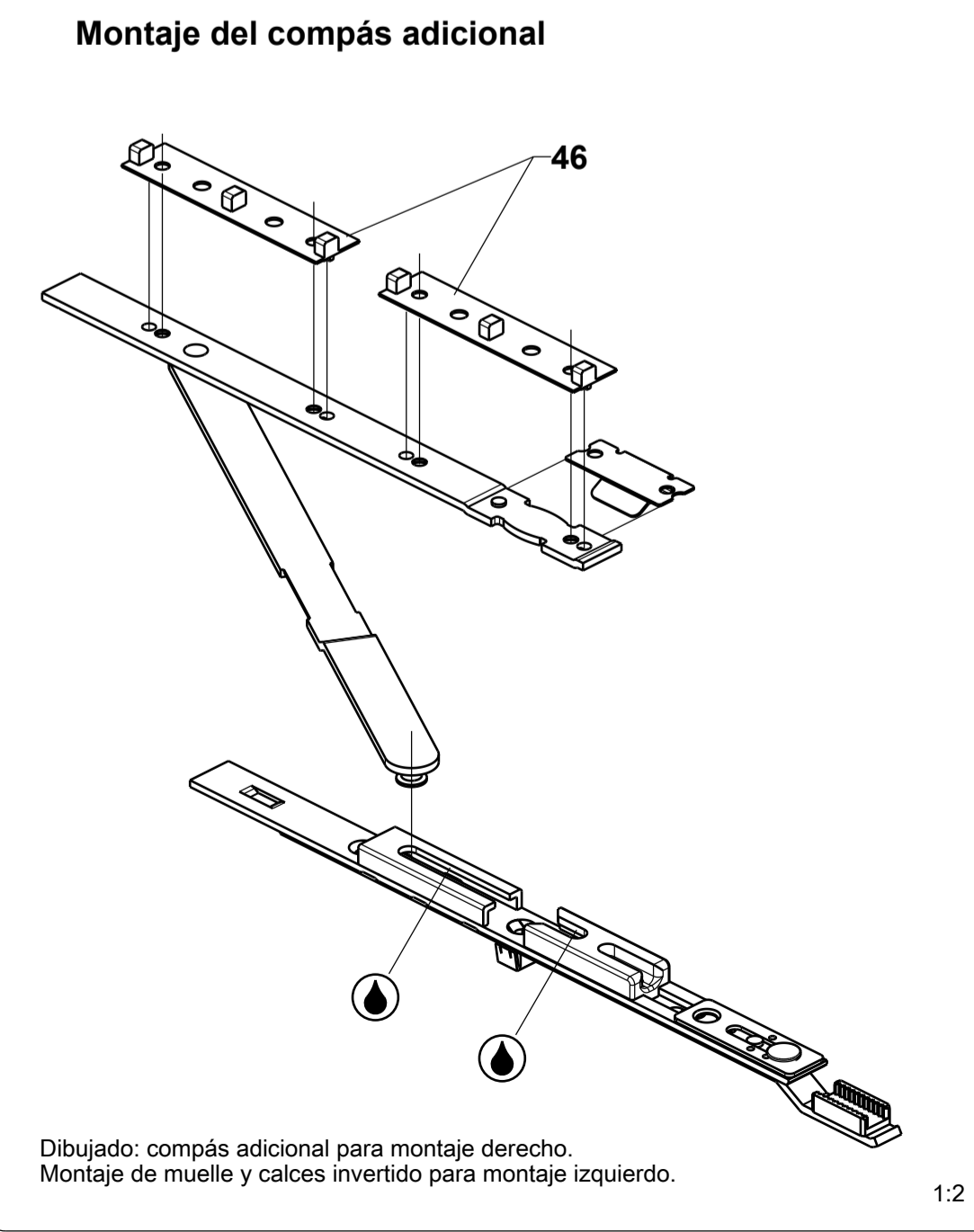

Engrasar puntos de cierre, áreas de deslizamiento y bisagras con un lubricante no resinante ni ácido.

Montaje del herraje véase el plano:
 0-44324-DD Sistema de cierre central UNI-JET para perfiles de madera, PVC y aluminio, aire de rebajo 12 mm
 0-44354-DC Sistema de cierre central UNI-JET para perfiles de madera, aire de rebajo 4 mm
 0-44365-DC Sistema de cierre central UNI-JET con articulación basculante para perfiles de madera, aire de rebajo 4 mm
 0-45080-DD Sistema de cierre central UNI-JET SC/CC para perfiles de madera, PVC y aluminio
 0-47360-DD Sistema de cierre central UNI-JET SCF para perfiles de madera y PVC
 0-46792-DC Sistema de cierre central UNI-JET M8/12 para perfiles de madera
 0-46734-DP Sistema de cierre central UNI-JET CONTURA

Description:
 Compás adicional UNI-JET – seguridad básica
 con elementos de 1 o 2 hojas para perfiles de madera, PVC y aluminio
 Herraje oscilo-batiente y oscilo-batiente, apertura lógica

Date	Change No.	Sig	Ver.	Replacement for	Revision	Iteration	Level	Scale	Drawing No.	Size	Sheet
10.12.2019	G36951	Me	Ab	--	7	5	Released	%	0-46684-DD-0-ES	A1	1/2

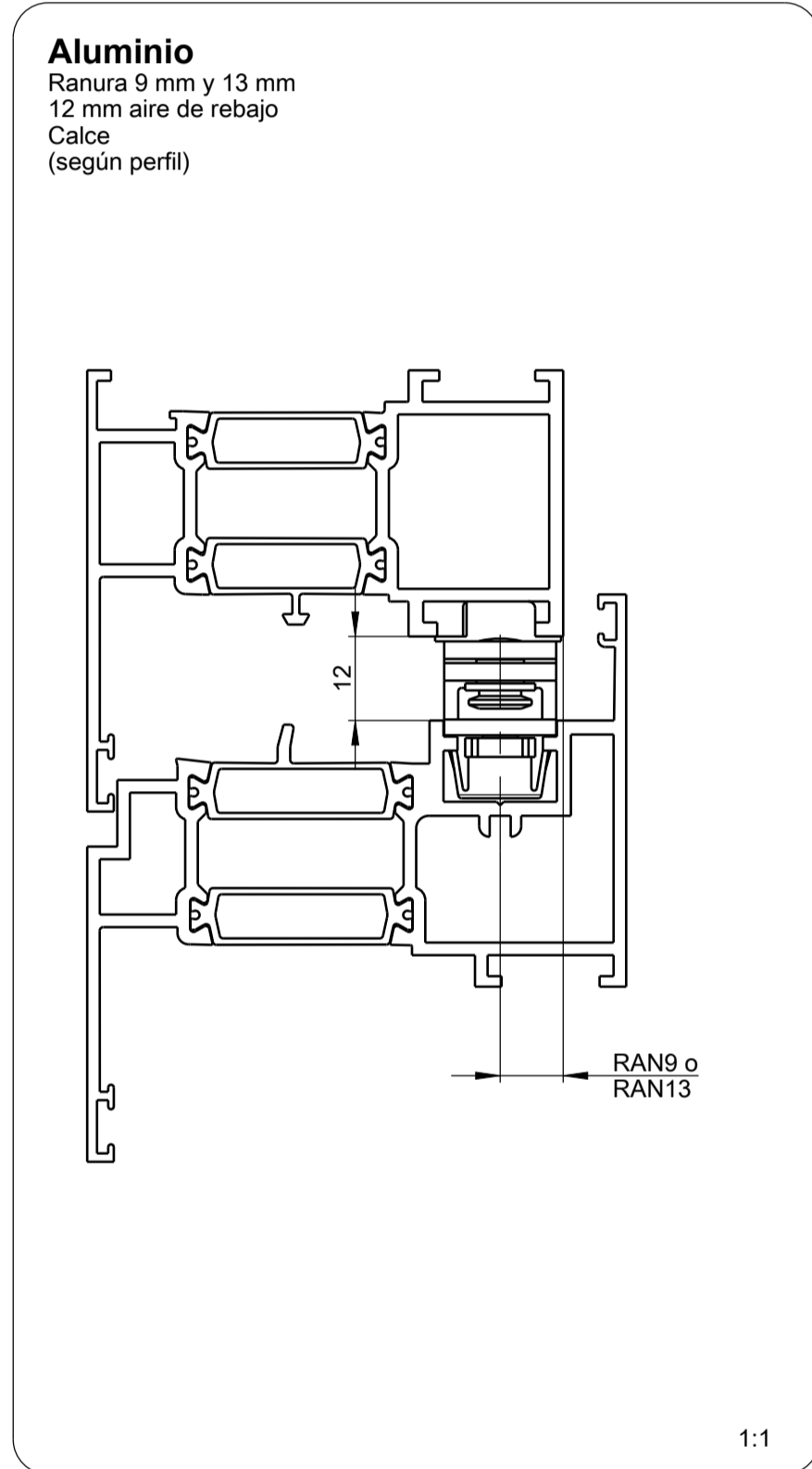
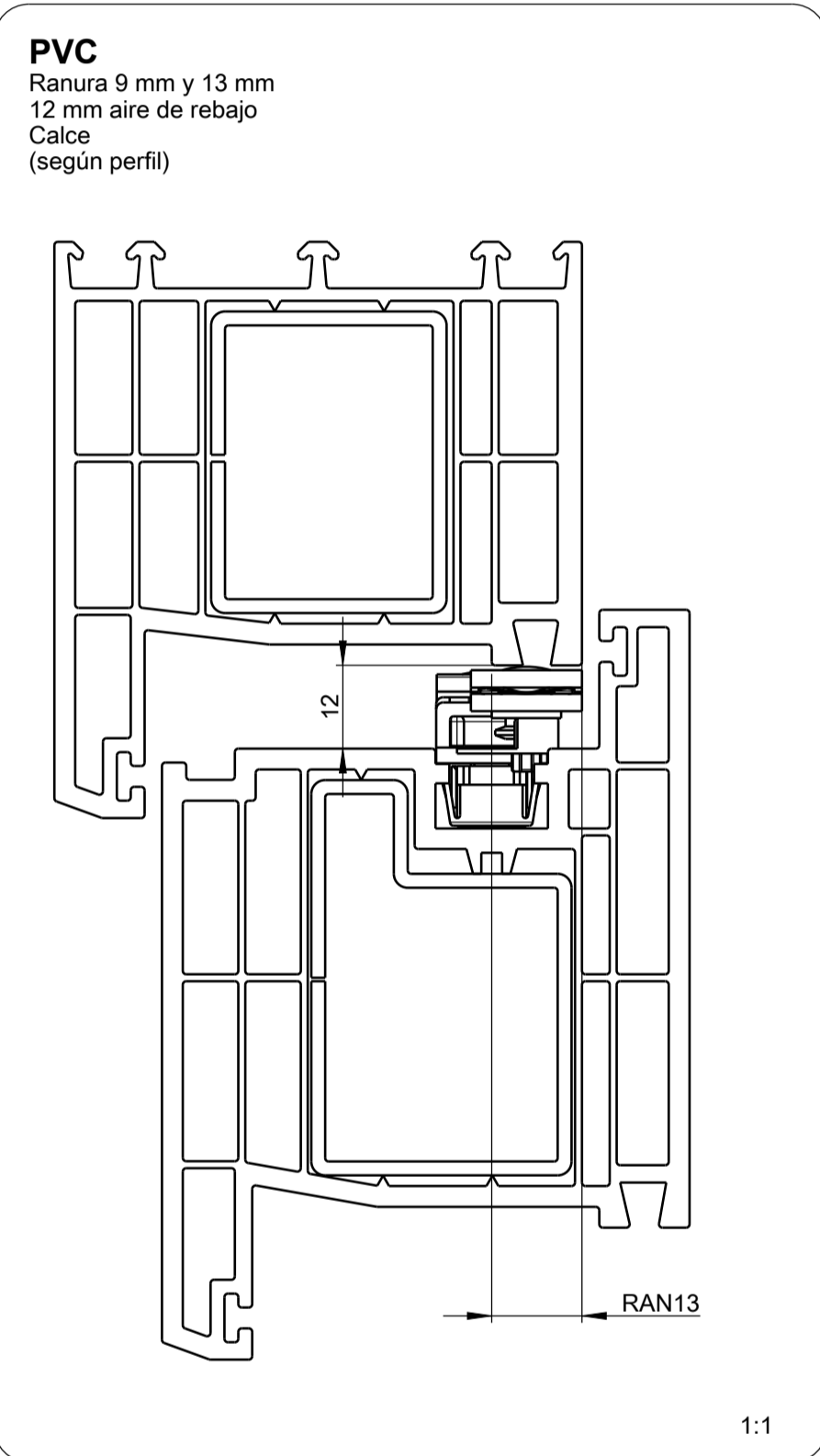
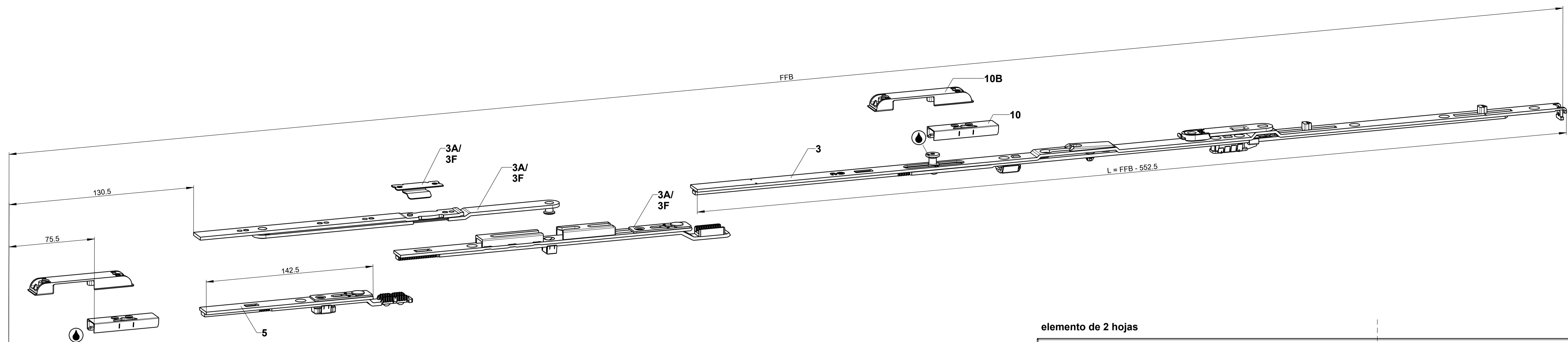

elemento de 2 hojas

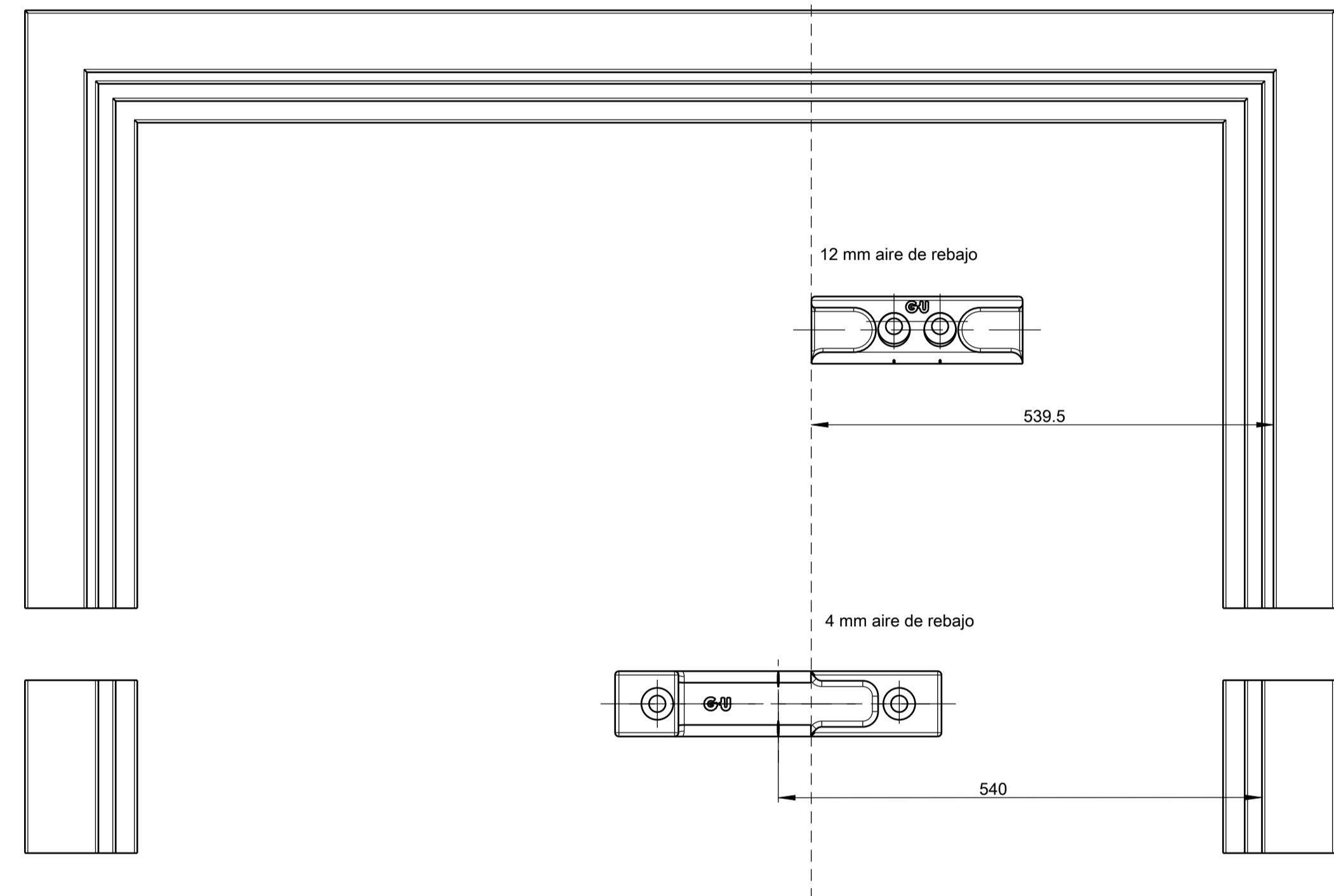

Montaje del compás adicional

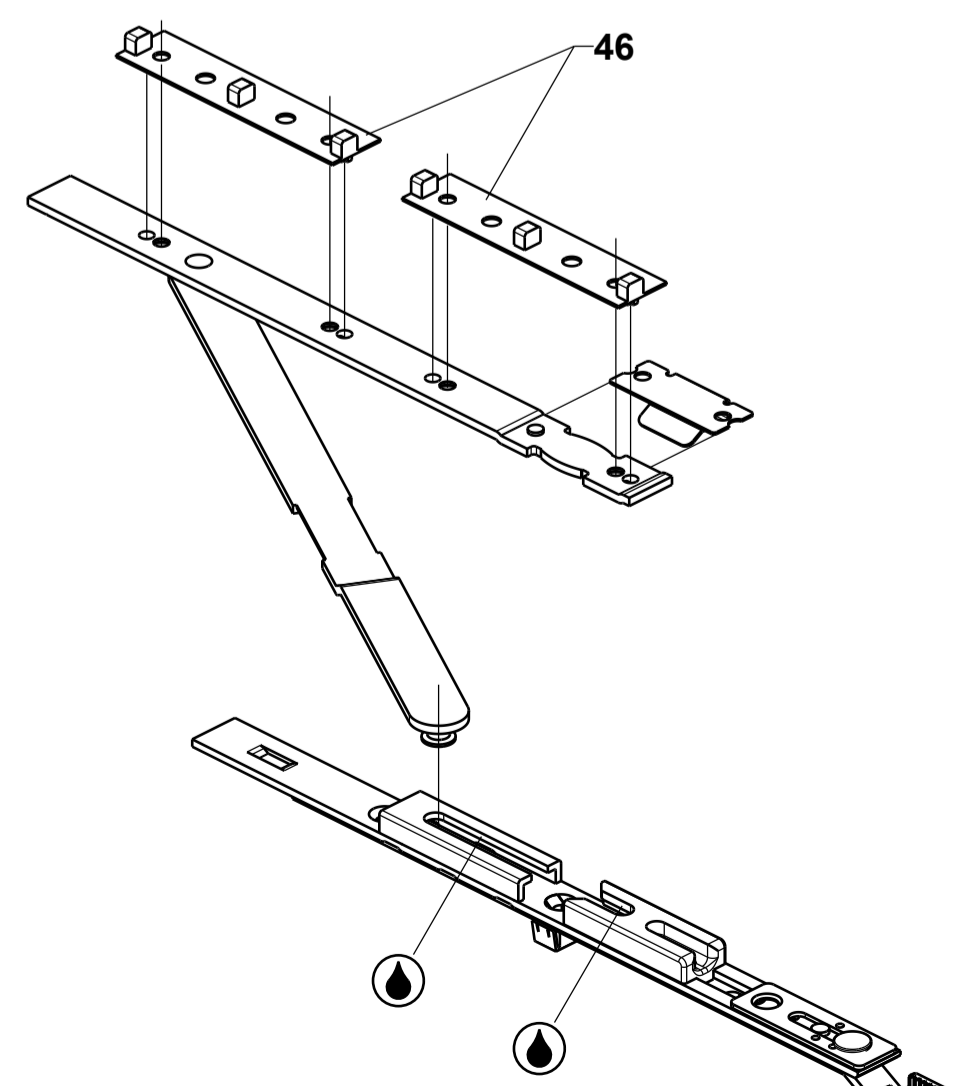

Dibujado: compás adicional para montaje derecho.
Montaje de muelle y calces invertido para montaje izquierdo.

1:2

Madera
Ranura 9 mm y 13 mm
4/12 mm aire de rebajo

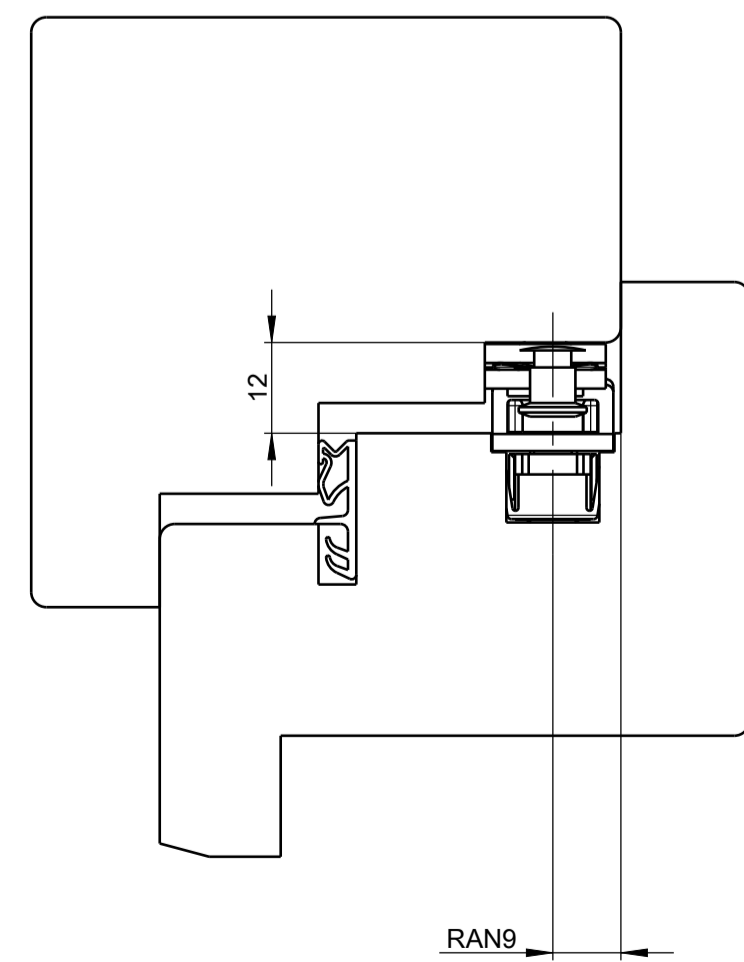

UNI-JET CONTURA
12 mm aire de rebajo

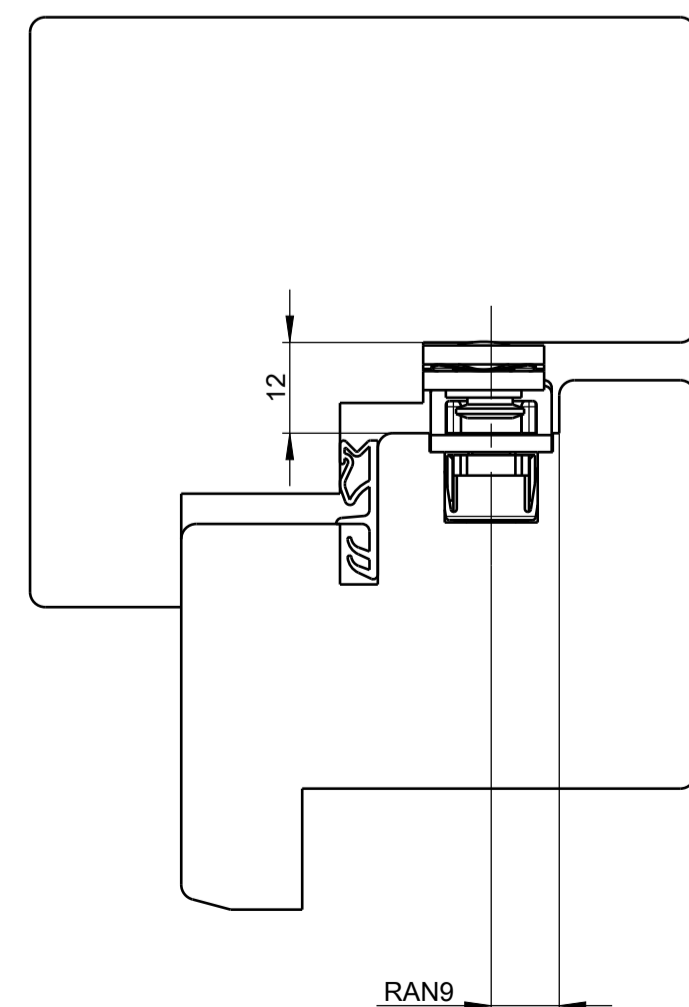

Compás adicional
UNI-JET – seguridad básica

Pos.	Denominación	N° de artículo					
1	Transmisión de ángulo	6-32021					
5	Prolongación	8-00625					
UNI-JET D, M, S, CONTURA							
3	FFB	Peso de hoja	Compás adicional	Tamaño pletina de compás	Tamaño brazo de compás		
					UNI-JET D, M, S	UNI-JET CONTURA	
		< 100 kg	No	10	47	45	
		≥ 100 kg	si	08			
1301-1393	> 0 kg	si	08				
1394-1593	> 0 kg	si	10				
UNI-JET SC, SCF, CC							
3	FFB	Compás adicional	Tamaño pletina de compás	Tamaño brazo de compás			
		si	08	46			
UNI-JET C							
3	FFB	Compás adicional	Tamaño pletina de compás	Tamaño brazo de compás			
		No	10	08			
		si	08	08			
		si	10	08			
Ventana oscilo-batiente							
3A	Compás	Set					
	Pletina de compás	6-39731-00					
	Muelle						
Ventana oscilo-batiente de apertura lógica							
3F	Compás	Set					
	Pletina de compás	6-39732-00					
	Muelle						
46	Calce para perfiles de PVC y aluminio	según perfil					
10	Cerradero Se Zamak	FL12					
10B	Cerradero Se Zamak	FL4					

Engrasar puntos de cierre, áreas de deslizamiento y bisagras con un lubricante no resinante ni ácido.

Montaje del herraje véase el plano:
 0-44324-DD Sistema de cierre central UNI-JET para perfiles de madera, PVC y aluminio, aire de rebajo 12 mm
 0-44354-DC Sistema de cierre central UNI-JET para perfiles de madera, aire de rebajo 4 mm
 0-44365-DC Sistema de cierre central UNI-JET con articulación basculante para perfiles de madera, aire de rebajo 4 mm
 0-45080-DD Sistema de cierre central UNI-JET SC/CC para perfiles de madera, PVC y aluminio
 0-47360-DD Sistema de cierre central UNI-JET SCF para perfiles de madera y PVC
 0-46792-DC Sistema de cierre central UNI-JET M8/12 para perfiles de madera
 0-46734-DP Sistema de cierre central UNI-JET CONTURA